

Vent-Axia®

Uniflex^{plus} +

*“Easy to install ventilation
for a healthy home”*

RVB 125

NL/DE Ref. 8000000544

BE/FR Ref. 3001000243

UK Ref. 479377

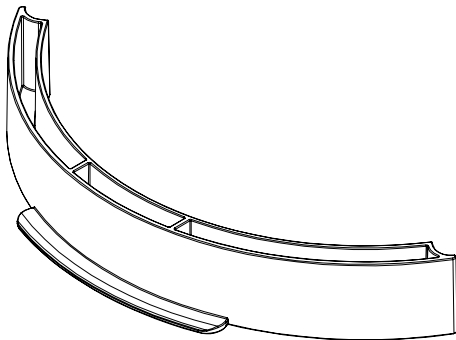

EN This system contains an approved biocide (silver ions encapsulated in a ceramic material – Bactiglas AM91874) to minimize bacterial formation;

NL Dit systeem bevat een goedgekeurd biocide (Zilverionen ingekapseld in keramisch materiaal - Bactiglas AM91874) om bacterievorming tot een minimum te beperken;

DE Dieses System enthält ein zugelassenes Biozid (Silberionen in einem Keramikmaterial eingekapselt - Bactiglas AM91874), um die Bildung von Bakterien zu minimieren;

FR Ce système contient un biocide approuvé (ions d'argent encapsulés dans un matériau céramique – Bactiglas AM91874) pour minimiser la formation de bactéries;

DK Dette system indeholder et godkendt biocid (selvioner indkapslet i keramisk materiale - Bactiglas AM91874) for at minimere bakteriedannelse;

PL System ten zawiera zatwierdzony środek biobójczy (jony srebra zamknięte w materiale ceramicznym - Bactiglas AM91874) w celu zminimalizowania rozwoju bakterii;

IT Questo sistema contiene un biocida approvato (ioni d'argento incapsulati in un materiale ceramico - Bactiglas AM91874) per ridurre al minimo la formazione di batteri.

i.a.w. Biocidal Products Regulation (EU 528/2012)

www.vent-axia.nl

www.vent-axia.be

www.vent-axia.com

Vent-Axia B.V. - Kerver 16 - 5521 DB Eersel Nederland

GENUINE **Vent-Axia** GENUINE **Vent-Axia** GENUINE **Vent-Axia**

Vent-Axia®

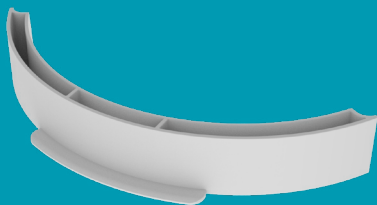

RVB 125 - Blokkering voor regelbaar ventiel

RVB 125 - Élément de blocage pour bouche de ventilation réglable

RVB 125 - Blocker für regelbares Ventil

RVB 125 - Blocker for adjustable valve

NL - Zie instructie hiernaast: 1. Trek de delen [A] en [B] rustig los van elkaar. 2. Plaats de blokkering (RVB 125) op de aangegeven positie bij "SECTION BLOCKER". 3. Klik delen [A] en [B] weer vast. 4. Plaats het ventiel in het plafond en volg hierbij de instructie van het ventiel.

RVB 125 is geschikt voor RV 125 en RVG 125.

FR - Voir les instructions ci-contre à droite: 1. Enlevez doucement l'élément [B]. 2. Montez l'élément RVB 125 à la position marquée "SECTION BLOCKER". 3. Attachez à nouveau les éléments [A] et [B]. 4. Placez la bouche de ventilation dans le plafond. Pour ce faire, consultez les instructions d'installation de la bouche de ventilation.

RVB 125 convient aux types RV 125 et RVG 125.

DE - Siehe Anweisungen auf der rechten Seite: 1. Ziehen Sie die Teile [A] und [B] auseinander. 2. Positionieren Sie den Blocker (RVB 125) an der angegebenen Position bei "SECTION BLOCKER". 3. Fügen Sie die Teile [A] und [B] wieder zusammen. 4. Platzieren Sie das Ventil in der Decke und folgen Sie dabei der Montageanleitung des Ventils.

RVB 125 ist geeignet für RV 125 und RVG 125.

EN - See instructions on the right: 1. Pull the parts [A] and [B] away from each other. 2. Position the block (RVB 125) in the position marked "SECTION BLOCKER". 3. Reconnect the parts [A] and [B]. 4. Place the valve in the ceiling and follow the instructions of the valve.

RVB 125 is suitable for RV 125 and RVG 125.



8 719956 560057 >

